



KEMENTERIAN KESIHATAN MALAYSIA

**GARIS PANDUAN PENYENARAIAAN
PREMIS MAKANAN DIPROSES MINIMA
(MINIMALLY PROCESSED)
KE SINGAPURA**

(MULAI 1 SEPTEMBER 2016)

GARIS PANDUAN PENYENARAIAAN PREMIS MAKANAN DIPROSES MINIMA KE SINGAPURA

1. TUJUAN

- 1.1 Tujuan protokol ini adalah untuk menguruskan tatacara penyenaiaian premis makanan diproses minima ke Singapura bagi memastikan ianya mematuhi syarat yang ditetapkan oleh AVA Singapura.
- 1.2 Protokol ini dapat menyeragamkan aspek permohonan untuk Penyenaiaian Premis Makanan Diproses Minima Ke Singapura.

2. SKOP

- 2.1 Garispanduan ini terpakai bagi pengeksportan makanan yang diproses secara minima ke Singapura seperti berikut:
- 2.1.1 **Tebu (sugarcane):**
meliputi hasil tebu, segar atau dingin, dipotong dengan kulit atau tanpa kulit
- 2.1.2 **Kelapa (coconut):**
- a) *Deshelled coconut*
 - b) *Coconut pulp*
 - c) *Polished coconut*
 - d) *Trimmed coconut*
 - e) *Grated coconut*
- 2.1.3 **Buah-buahan dan Sayur-sayuran (Fruits and Vegetables):**
Meliputi buah-buahan dan sayur-sayuran segar yang telah dikupas, dibuang biji, dihiris, dicincang atau dipotong, dibersihkan sebelum dibungkus dan sedia untuk dimakan.

3. SYARAT-SYARAT DAN KRITERIA PERMOHONAN DAN PENYENARAIAAN

- 3.1 Permohonan bagi penyenaiaian premis makanan diproses minima ke Singapura boleh dibuat di Cawangan Eksport, Bahagian Keselamatan dan Kualiti Makanan (BKMM), Kementerian Kesihatan Malaysia (KKM).
- 3.2 Permohonan oleh syarikat yang berdaftar di negara ini:
- 3.2.1 Berdaftar dengan Suruhanjaya Syarikat Malaysia.

- 3.2.2 Berdaftar dengan Kementerian Kesihatan Malaysia (KKM) melalui Pendaftaran Premis Makanan dan borang (Borang KKM-PPKM-1/09) boleh diperolehi secara *online* melalui laman sesawang <http://fosimdomestic.moh.gov.my>.
- 3.2.3 Premis mempunyai lesen atau kelulusan daripada PBT atau surat pengesahan dari mana-mana agensi kerajaan.
- 3.4 Premis pengeksport mematuhi keperluan negara pengimport dan Akta Makanan 1983 serta peraturan-peraturan di bawahnya.
- 3.5 Premis pemprosesan untuk produk yang dieksport perlu **melaksanakan Program Jaminan Keselamatan Makanan (PJKM)** sekurang-kurangnya Makanan Selamat Tanggungjawab Industri (MeSTI).
- 3.6 Pelabelan pada bungkusan makanan yang mematuhi kriteria berikut:
- 3.6.1 Mempunyai "**nama sebutan sebenar**" produk;
- 3.6.2 **Tiada sebarang akuan yang tidak dibenarkan**; dan
- 3.6.3 Mempunyai **nama syarikat** yang bertanggungjawab ke atas produk
- 3.7 Syarikat boleh dikeluarkan dari Senarai Pengeksport Makanan Diproses Minima ke Singapura sekiranya:
- 3.7.1 Surveilan oleh pihak Jabatan Kesihatan Negeri (JKN) atau Pejabat Kesihatan Daerah (PKD) atau Pejabat Kesihatan Bahagian (PKB) atau Pejabat Kesihatan Kawasan (PKK) mendapati pihak **syarikat tidak mengekalkan kepatuhan** terhadap keperluan yang ditetapkan; atau
- 3.7.2 Terlibat dengan **kejadian keracunan makanan**; atau
- 3.7.3 Syarikat **tidak lagi beroperasi** di premis yang dilesenkan; atau
- 3.7.4 Terlibat dengan **penolakan/perlanggaran** bagi pengeksportan ke Singapura.
- 3.8 Sebarang penambahan produk atau penukaran nama atau alamat premis, pemohon perlu mengemukakan surat rasmi bersama borong permohonan lengkap kepada Cawangan Eksport, BKMM (Ibu Pejabat). Tiada fi dikenakan.
- 3.9 Audit dijalankan oleh JKN atau PKD/PKB/PKK ke atas premis berkenaan dan produk yang terlibat.

- 3.9.1 Tindakan pembedahan yang memuaskan diambil ke atas semua ketidakpatuhan yang ditemui semasa audit. Semua *Corrective Action Request* (CAR) perlu ditutup dengan lengkap sebelum penyenaaran diberi.
- 3.9.2 Permohonan bagi penyenaaran atau pembaharuan akan dibatalkan sekiranya CAR tidak ditutup dalam tempoh enam (6) bulan dari tarikh CAR dikeluarkan. Pemohon perlu mengemukakan permohonan baru mengikut prosedur sedia ada.
- 3.10 Premis pengeksport perlu memastikan produk yang dieksport **mematuhi keperluan negara pengimport** melalui verifikasi sendiri (own check).

4. PERMOHONAN

- 4.1 Permohonan perlu dikemukakan dengan menggunakan Borang KKM/163/MPF-EX/F-02 seperti di **Lampiran 1**.
- 4.2 Dokumen-dokumen yang perlu disertakan bersama borang permohonan adalah seperti berikut :
- a) Sijil Pendaftaran Syarikat dengan Suruhanjaya Syarikat Malaysia (SSM).
 - b) Sijil Pendaftaran Premis/Slip pendaftaran premis dengan Kementerian Kesihatan Malaysia (KKM).
 - c) Lesen pengilangan atau kelulusan daripada PBT atau surat pengesahan dari mana-mana agensi kerajaan.
- 4.3 Permohonan yang tidak lengkap akan dikembalikan kepada pemohon untuk dilengkapi.

5. FI PENYENARAAN PREMIS MAKANAN DIPROSES MINIMA KE SINGAPURA DAN TEMPOH SAH LAKU

5.1 Mempunyai sijil GMP/HACCP KKM

Perkara	Tempoh Sah Laku	Fi (per sijil)
(a) Permohonan baru	3 tahun	RM 1000.00
(b) Pembaharuan	3 tahun	RM 1000.00
(c) Surveilan	3 tahun	RM 1000.00

5.2 Tanpa sijil GMP/HACCP KKM

Perkara	Tempoh Sah Laku	Fi (per sijil)
(a) Permohonan baru	3 tahun	RM 2000.00
(b) Pembaharuan	3 tahun	RM 2000.00
(c) Surveilan	3 tahun	RM 1700.00

5.3 **Fi permohonan baru atau pembaharuan perlu dibayar bersama fi surveilan.**

5.4 Bayaran fi tersebut perlu dibuat di dalam bentuk deraf bank / kiriman wang / wang pos di atas nama **“Ketua Setiausaha Kementerian Kesihatan Malaysia”** dan hendaklah dikemukakan ke BKKM (Ibu Pejabat).

6. PENSAMPELAN

6.1 Pensampelan dijalankan mengikut kehendak negara pengimport dan Akta Makanan 1983 dan peraturan-peraturan dibawahnya.

6.2 Persampelan akan dijalankan oleh JKN atau PKD/PKB/PKK dan sampel dihantar ke Makmal Keselamatan dan Kualiti Makanan (MKKM) pada:

6.2.1 **permohonan pertama kali**

6.2.2 **semasa audit surveilan sekurang-kurangnya sekali setahun**

6.2.3 **permohonan pembaharuan**

6.3 Keputusan analisa mematuhi keperluan negara pengimport atau Peraturan Makanan 1985.

7. PEMBAHARUAN

7.1 Permohonan bagi pembaharuan penyenaiaan perlu dikemukakan **tiga (3) bulan sebelum tarikh tamat tempoh sah laku.**

7.2 Prosedur bagi permohonan pembaharuan adalah mengikut prosedur permohonan yang terkandung di dalam dokumen ini.

8. SURVEILAN

Audit surveilan akan dijalankan ke atas premis pengeksport makanan sedia dimakan ke Singapura yang telah disenaraikan dengan KKM sekurang-kurangnya sekali dalam setahun selama 3 tahun.

9. TEMPOH SAH LAKU PENYENARAIAN

Penyenaraian Premis Makanan Diproses Minima Ke Singapura ini sah untuk **tiga (3) tahun**.

10. PERMOHONAN PERLU DIHANTAR KEPADA:

Borang permohonan yang telah lengkap diisi berserta dokumen-dokumen yang telah ditetapkan hendaklah dihantar kepada:

Pengarah Kanan

Bahagian Keselamatan dan Kualiti Makanan

Kementerian Kesihatan Malaysia

Aras 4, Menara Prisma

No. 26, Jalan Persiaran Perdana, Presint 3

62675 Putrajaya

(u/p: Cawangan Eksport)

Tel: +603 – 8885 0797

Fax: +603 – 8885 0790

Laman Web BKKM : <http://fsq.moh.gov.my>

**Carta Alir Proses Penyenaraian Premis Makanan Diproses Minima ke Singapura
(Permohonan Pertama Kali dan Pembaharuan)
Mempunyai MeSTI/GMP/HACCP KKM**

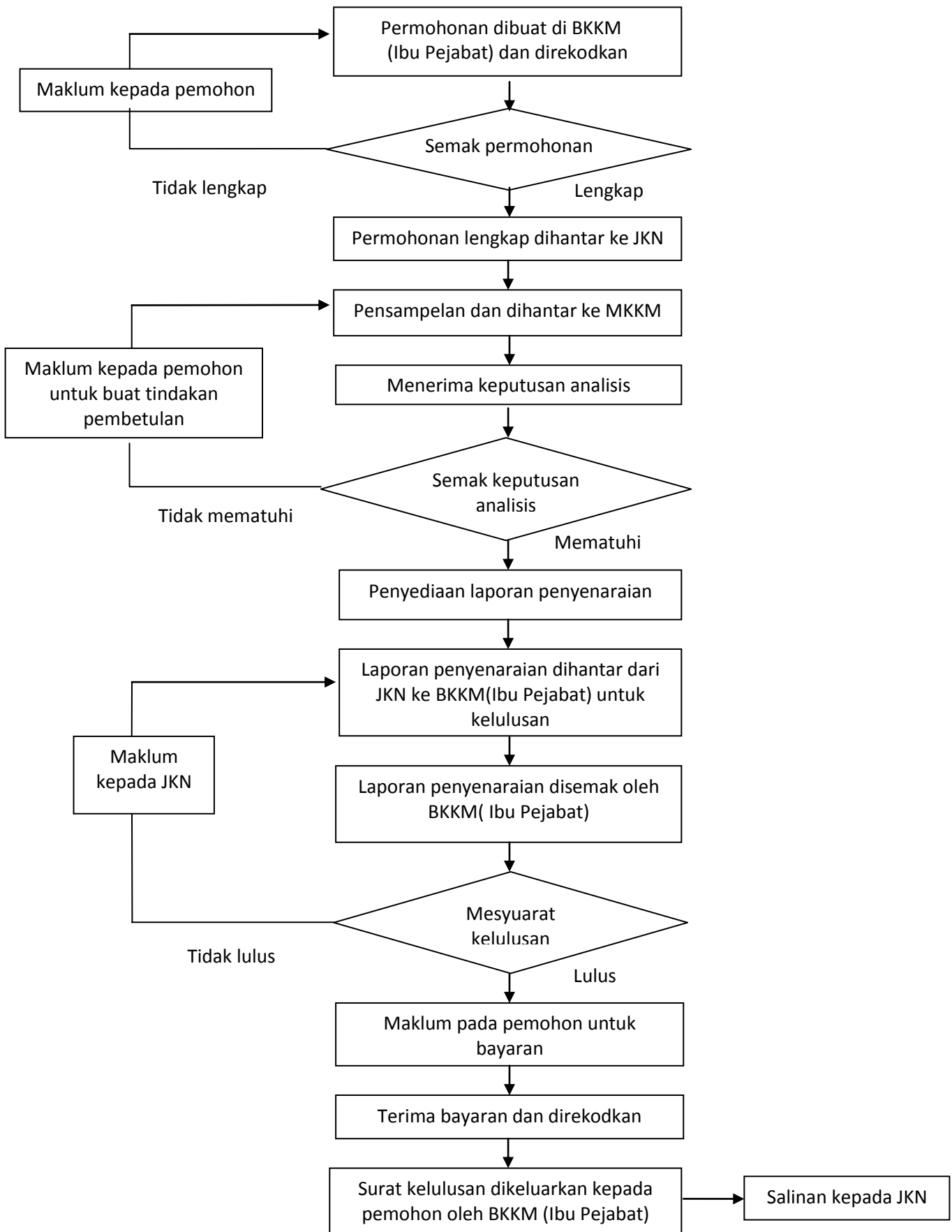

**Carta Alir Proses Penyenaraian Premis Makanan Diproses Minima ke Singapura
(Permohonan Pertama Kali dan Pembaharuan)
Tanpa MeSTI/GMP/HACCP KKM**

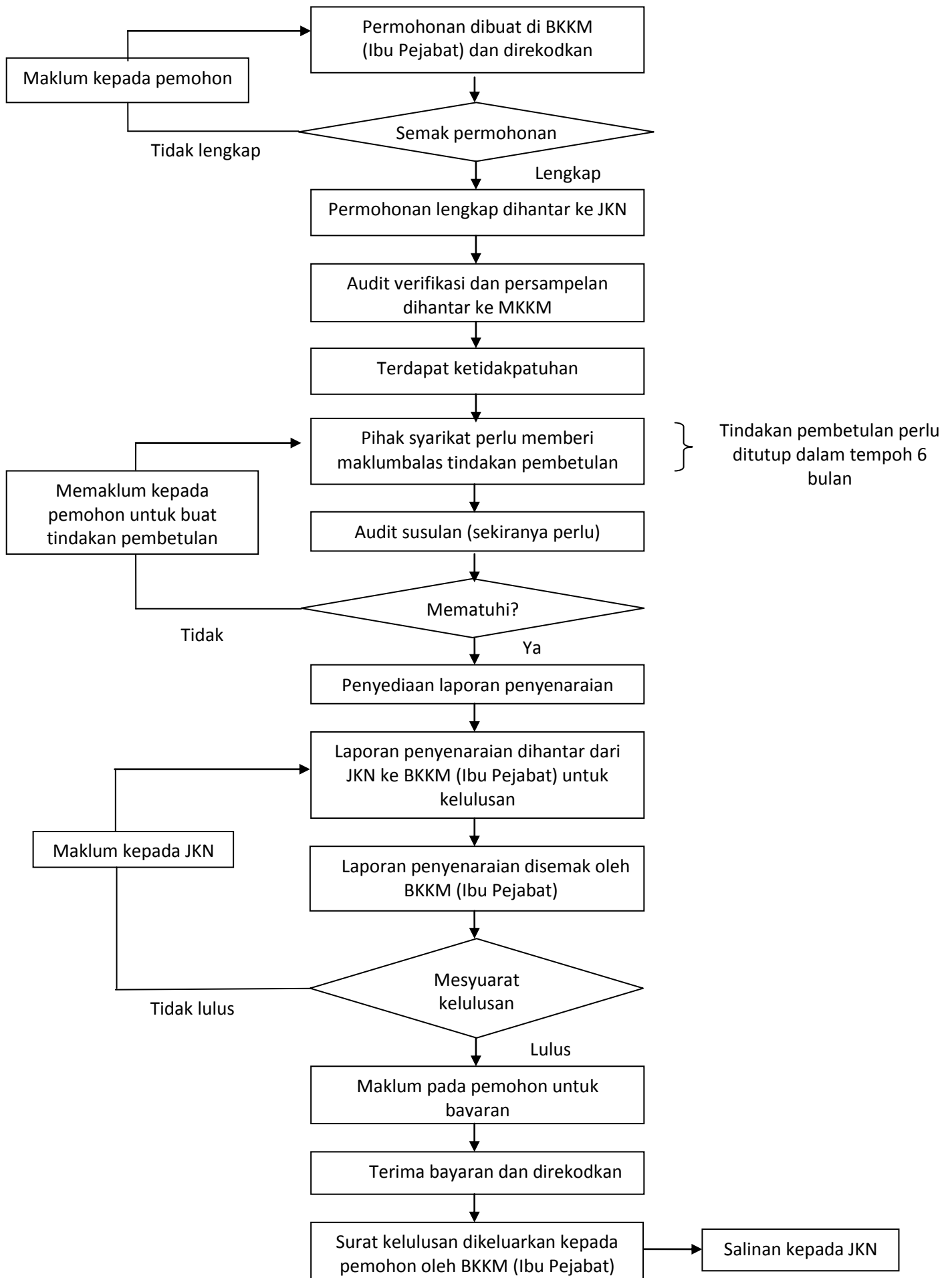



**KEMENTERIAN KESIHATAN MALAYSIA
MINISTRY OF HEALTH MALAYSIA**
**BORANG PERMOHONAN PENYENARAIAAN PREMIS MAKANAN DIPROSES MINIMA KE
SINGAPURA /
APPLICATION FORM FOR LISTING OF MINIMALLY PROCESSED FOOD PREMISE TO
SINGAPORE**

Jenis Permohonan / Type of Application

Baru / New

Permohonan Pembaharuan / Renewal

Jenis Perniagaan / Type of Business

Pengeluaran / Production

Pembungkusan Semula / Repacking

Subkontrak / Subcontract

Maklumat Asas Pemohon / Particulars of Applicant

1. Nama Pemohon :
Name of Applicant :

2. No. Kad Pengenalan :
I/C Number :

3. Nama Syarikat :
Name of Company :

4. Alamat Syarikat :
Address of Company :

5. Alamat Surat-Menyurat :
(Jika berlainan)
*Corresponding Address :
(If different)*

6. Nama dan Alamat Premis
Pengeluaran :
*Name and Address of
Production Premises :*

7. No. Pendaftaran Premis <i>Premise Registration No.</i>	<input type="text"/>
8. Nama dan Alamat Ladang : <i>Name and address of farm(s) :</i>	<input type="text"/>
9. No Pendaftaran Syarikat : (sertakan ROC) <i>Company Registration No. : (to attach ROC)</i>	<input type="text"/>
10 No. Lesen Premis Pengeluaran Dari Agensi Kerajaan / <i>Licence No. of Production Premises issued by Government Agency</i>	<input type="text"/>
11.No. Telefon Pejabat : <i>Office Telephone Number :</i>	<input type="text"/>
12. No. Telefon Bimbit : <i>Mobile Telephone Number :</i>	<input type="text"/>
13. No. Faks : <i>Fax No. :</i>	<input type="text"/>
14. Alamat E-mail : <i>E-mail Address :</i>	<input type="text"/>
15. Jumlah pekerja dipremis Pengeluaran / <i>Numbers of Workers</i>	<input type="text"/>
16. Pengeluaran Setahun/ <i>Production per year :</i>	
i) Jumlah Keseluruhan : <i>Total Production :</i>	<input type="text"/> <i>tonne</i>
ii) Jumlah Eksport : <i>Total Export :</i>	<input type="text"/> <i>tonne</i>

Senarai Produk / List of Product(s)

1. _____

2. _____

3. _____

(Gunakan lampiran berasingan jika ruang tidak mencukupi / Please use separate attachment if space is not enough)

Pelabelan / Labeling

Sila tandakan (/) / Please tick (/)

Kandungan minimum pada label/ Minimum content of label:

- Jenis produk / Type of product
- Sumber (alamat ladang) / Source (farm address)
- Berat Bersih / Net Weight
- Nama dan alamat pengimport / Name and address of importers
- Negara asal / Country of origin
- Cara penyimpanan / Storage method
- Cara penggunaan (e.g. Basuh sebelum guna) / Usage method (e.g. Wash before use)

Pembungkusan / Packaging

Sila nyatakan / Please state:

Jenis Pembungkusan / Type of packaging	
Kaedah Pembungkusan / Method of packaging	

Pengangkutan / Transportation

Sila nyatakan / Please state:

Jenis / Type	
Kaedah / Method of Transportation	

Pengakuan Pemohon / Applicant's Declaration

Saya / I,

(Nama Pemohon)
(Name of Applicant)

Jawatan / :

Designation

dengan ini mengaku bahawa ke semua maklumat yang diberikan di atas adalah benar.
hereby, declare that all the above information is true.

Tarikh / Date :

Cop syarikat / Company
stamp

.....

Tandatangan pemohon/
Signature of applicant

UNTUK KEGUNAAN PEJABAT/ FOR OFFICE USE

No. rujukan / Ref. No.

Tarikh terima / Date of receipt:

Status permohonan/ Status of Application:

i. Terima / Accept

ii. Tolak / Reject

Disemak oleh/ Checked by

Disahkan oleh/ Verified by

Nama/Name :

Nama/Name:

Tarikh/Date

Tarikh/Date:



KEMENTERIAN KESIHATAN MALAYSIA
SENARAI SEMAK KECUKUPAN PERMOHONAN PENYENARAIAAN PREMIS MAKANAN
DIPROSES MINIMA KE SINGAPURA

1.	Nama Syarikat		
2.	Alamat Premis Pengeluar		
Bil.	Perkara	Diisi oleh Pemohon	Untuk Kegunaan Pejabat
		Ada (/) / Tiada (X)	Catatan
1	Borang permohonan KKM-163/MPF-EX/F-02		
2	Salinan Sijil Pendaftaran Perniagaan Syarikat (Form 9/13)		
3	Nombor pendaftaran premis daripada Kementerian Kesihatan Malaysia		
4	Sebarang dokumen yang membuktikan syarikat beroperasi dengan sah di premis pemohon dari agensi kerajaan yang berkaitan seperti lesen kilang atau lesen perniagaan		
5	Dokumen Sokongan:		
5.1	Label produk		
5.2	Pelan lantai dan lokasi kilang		
5.3	Carta Alir Pemprosesan produk		
5.4	<i>Standard Operating Procedure (SOP)</i>		
5.5	Lain-lain dokumen :		

Untuk Kegunaan Pejabat

Status : Lengkap

Tidak lengkap

Tindakan:

Diproses oleh:

Nama & Jawatan:

Tarikh: