



KEMENTERIAN KESIHATAN MALAYSIA

**GARIS PANDUAN PENGELUARAN
SIJIL EKSPORT *NON-GENETICALLY
MODIFIED FOOD* (GMF)
(MULAI 1 SEPTEMBER 2016)**

GARIS PANDUAN PENGELUARAN SIJIL EKSPORT NON-GENETICALLY MODIFIED FOOD (GMF)

1. TUJUAN

Tujuan prosedur ini adalah untuk menguruskan tatacara pengeluaran Sijil Eksport *Non-Genetically Modified Food* (GMF) bagi memastikan ianya berada pada standard yang ditetapkan dan mematuhi seperti yang diperlukan oleh negara pengimport.

Ia juga akan menyeragamkan aspek teknikal permohonan dan prosedur pengeluaran Sijil Eksport *Non-GMF* bagi produk makanan.

2. SYARAT-SYARAT DAN KRITERIA PERMOHONAN

- 2.1 Permohonan perlu dikemukakan dengan menggunakan Borang Permohonan Sijil Eksport Non-GMF KKM-EKS/2016/00 di **Lampiran 1** dan Borang Senarai Semak Permohonan Sijil Eksport Non-GMF KKM-EKS/GMF/2016/00/CL seperti di **Lampiran 2**. Pemohon perlu mengisi borang tersebut dengan lengkap.
- 2.2 Permohonan oleh syarikat yang berdaftar di negara ini:
 - 2.2.1 Berdaftar dengan Suruhanjaya Syarikat Malaysia (SSM).
 - 2.2.2 Berdaftar dengan Kementerian Kesihatan Malaysia (KKM) melalui Pendaftaran Premis Makanan dan borang (Borang KKM-PPKM-1/09) boleh diperolehi secara *online* melalui laman sesawang <http://fosimdomestic.moh.gov.my>.
 - 2.2.3 Premis mempunyai lesen pengilangan atau kelulusan daripada PBT atau surat pengesahan dari mana-mana agensi kerajaan.
- 2.3 Produk dikilang atau dibungkus atau empunya hak untuk mengilang atau membungkus atau ejen dan dihasilkan di Malaysia.
- 2.4 Premis pemprosesan untuk produk yang dieksport perlu **melaksanakan Program Jaminan Keselamatan Makanan (PJKM)** sekurang-kurangnya Makanan Selamat Tanggungjawab Industri (MeSTI).

- 2.5 Keputusan analisis produk akhir bagi parameter GMF yang berkaitan dari Jabatan Kimia Malaysia mematuhi standard negara pengimport.
- 2.5.1 Pemohon diminta berhubung dengan Pejabat Kesihatan yang berdekatan untuk urusan pensampelan kerana Jabatan Kimia Malaysia hanya menerima sampel yang diambil oleh pihak KKM.
- 2.5.2 Sampel yang diambil perlu dihantar oleh pemohon ke Jabatan Kimia Malaysia. Kos penghantaran ke Jabatan Kimia Malaysia dan kos analisis adalah ditanggung oleh pemohon.

3. PERMOHONAN

- 3.1 Permohonan perlu dikemukakan dengan menggunakan Borang Permohonan Sijil Eksport Non-GMF KKM-EKS/2016/00 di **Lampiran 1** dan Borang Senarai Semak Permohonan Sijil Eksport Non-GMF KKM-EKS/GMF/2016/00/CL seperti di **Lampiran 2**. Pemohon perlu mengisi borang tersebut dengan lengkap.
- 3.2 **Dokumen-dokumen yang perlu disertakan** bersama borang permohonan adalah seperti berikut :
- a) Sijil Pendaftaran Syarikat dengan Suruhanjaya Syarikat Malaysia (SSM).
 - b) Sijil Pendaftaran Premis/Slip pendaftaran premis dengan Kementerian Kesihatan Malaysia (KKM).
 - c) Lesen pengilangan atau kelulusan daripada PBT atau surat pengesahan dari mana-mana agensi kerajaan.
 - d) Sijil Analisis dari Jabatan Kimia bagi produk akhir.
 - e) Surat pengesahan “Tiada Penggunaan GMF” daripada pemohon.
 - f) Surat pengesahan “Tiada Penggunaan GMF” atau surat jaminan pada bahan mentah dari pembekal.
 - g) Salinan invoice bagi bahan mentah dari pembekal.
 - h) Salinan sijil PJKM seperti HACCP/GMP/MeSTI.
- 3.3 Permohonan yang tidak lengkap akan dikembalikan kepada pemohon untuk dilengkapi.

4. FI SIJIL EKSPORT *NON-GMF*

- 4.1 Fi untuk satu sijil adalah **RM 350.00 / sijil**. Satu sijil boleh mengandungi **maksima 25 produk**.
- 4.1.1 Maklumat produk makanan boleh dicetak pada kedua-dua belah mukasurat dalam satu sijil.
- 4.1.2 Sekiranya menggunakan mukasurat belakang sijil, senarai produk terakhir perlu dicop dengan cop rasmi BKKM, KKM.
- 4.2 Bayaran fi perlu dibuat dalam bentuk deraf bank / kiriman wang / wang pos atas nama "**Ketua Setiausaha Kementerian Kesihatan Malaysia**" dan hendaklah dikemukakan kepada BKKM (Ibu Pejabat).
- 4.3 Fi Sijil Eksport *Non-GMF* perlu dijelaskan bersama permohonan. Bayaran fi tidak akan dikembalikan setelah permohonan diproses.
- 4.4 Sebarang pindaan kepada Sijil Eksport *Non-GMF* yang disebabkan oleh kesilapan pemohon atau di atas permintaan pihak/negara pengimport akan dikenakan fi seperti yang dinyatakan di 4.1. Sijil Eksport *Non-GMF* yang asal perlu dikembalikan semula ke BKKM, KKM sebelum Sijil Eksport *Non-GMF* yang baru dikeluarkan.
- 4.5 Sekiranya Sijil Eksport *Non-GMF* hilang, pihak pemohon perlu mengemukakan surat rasmi dan salinan laporan polis kepada BKKM, KKM semasa membuat permohonan gantian Sijil Eksport *Non-GMF*. Fi seperti yang dinyatakan di 4.1 akan dikenakan ke atas gantian Sijil Eksport *Non-GMF*.

5. TEMPOH MASA BAGI MENGELUARKAN SIJIL EKSPORT *NON-GMF*

Tempoh pengeluaran sijil adalah 30 hari bekerja dari tarikh terima permohonan lengkap.

6. TEMPOH SAH LAKU SIJIL EKSPORT *NON-GMF*

Tiada tempoh sah laku bagi Sijil Eksport *Non-GMF*.

7. PERMOHONAN PERLU DIHANTAR KEPADA

Borang permohonan yang telah lengkap diisi berserta dokumen-dokumen yang telah ditetapkan hendaklah dihantar kepada:

Pengarah Kanan

Bahagian Keselamatan dan Kualiti Makanan

Kementerian Kesihatan Malaysia

Aras 4, Menara Prisma

No. 26, Jalan Persiaran Perdana, Presint 3

62675 Putrajaya

(u/p: Cawangan Eksport)

Tel: +603 – 8885 0797

Fax: +603 – 8885 0790

Laman Web BKKM : <http://fsq.moh.gov.my>

8. CARTA ALIR PROSES PENGELUARAN SIJIL EKSPORT NON-GMF

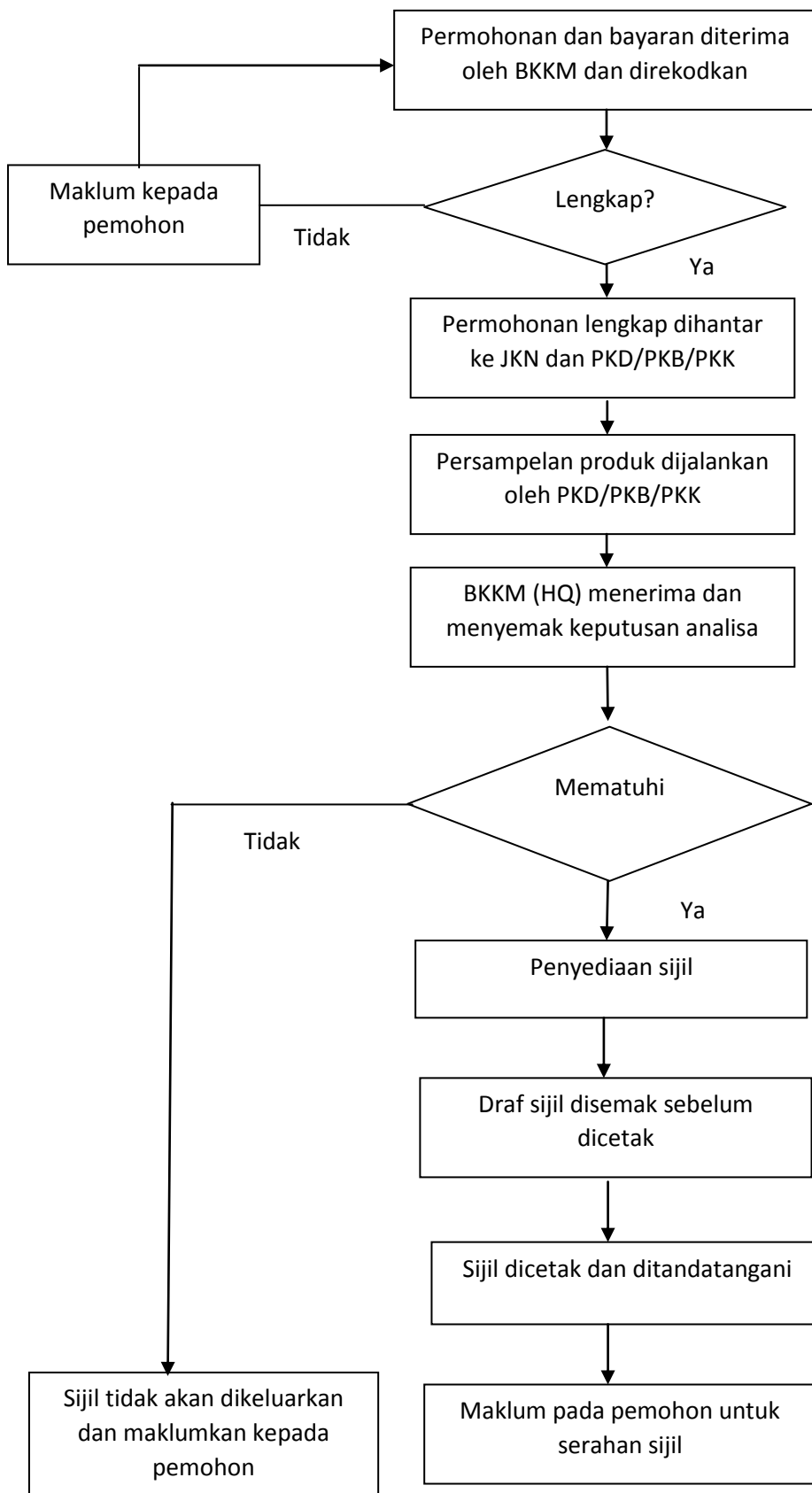



KEMENTERIAN KESIHATAN MALAYSIA
BORANG PERMOHONAN SIJIL EKSPORT
EXPORT CERTIFICATE APPLICATION FORM

Jenis Sijil / Type of certificate:

Penjualan Bebas/ Free Sale

Non-GMF / Non-GMF

Akuan Kandungan Melamine / Melamine

BAHAGIAN A (SECTION A) : MAKLUMAT ASAS PEMOHON (PARTICULARS OF APPLICANT)

1. Nama pemohon (Applicant's Name)

2. No. kad pengenalan (I/C No.)

--	--	--	--	--	--	--	--	--	--	--	--	--	--	--	--	--	--	--	--

3. Nama syarikat (Company's Name)

4. Alamat syarikat (Company's Address)

5. Nama dan alamat premis pemprosesan (jika berlainan)

(Name and address of processing establishment (if different from above))

6. No. tel (Tel. no.)

7. No. faks (Fax no.)

8. Email

9. Destinasi (Destination) :

10. Maklumat Produk Yang Di Eksport (Particulars of Products to be Exported) – Sila Isikan maklumat di Bahagian B (Please fill in Section B)

11. Sila lampirkan dokumen berikut (Please attach the following documents):

a. Sijil Analisa Makmal (Certificate of Analysis)

*Bagi Sijil Eksport Non-GMF, hanya CoA untuk produk akhir dari Jabatan Kimia Malaysia sahaja diterima (For Non-GMF Content Export Certificate, only CoA of end product from Department of Chemistry is accepted)

Untuk Permohonan Sijil Eksport Penjualan Bebas, sila lampirkan dokumen tambahan berikut (For the application of Free Sales Export Certificate, please attach the following additional documents):

a. Salinan invoice tempatan bagi setiap produk (jika berkaitan) (A copy of local invoice for each products (if applicable))

b. Sesalanan Sijil HACCP/GMP/ MeSTI dari KKM yang masih dalam tempoh sah laku (jika berkaitan) (A copy of HACCP/GMP/ MeSTI Certification from MOH still within validity)(if applicable)

c. Label setiap produk yang dipohon (tempatan dan eksport sekiranya berbeza) (Product label (local and export, if different))

d. Salinan surat perlantikan sebagai agen pasaran/contract manufacturer (jika berkaitan) (A copy of appointment letter as trading agent/ contract manufacturer (if applicable))

e. Salinan perakuan pengelasan produk dari NPRA (bagi produk FDI) (A copy of product classification attestation from NPRA (applicable for FDI products))

Untuk Permohonan Sijil Eksport Non-GMF sila lampirkan dokumen tambahan berikut (For the application of Non-GMF Content Export Certificate, please attach the following additional documents):

- a. Pengesahan "Tiada Penggunaan GMO" daripada pemohon (A declaration of "No usage of GMO raw material" from applicant)
- b. Pengesahan "Tiada Penggunaan GMO" atau surat jaminan pada bahan mentah oleh pembekal (A declaration or letter of guarantee of "No usage of GMO raw material" from supplier of raw materials)
- c. Salinan invoice dari pembekal bahan mentah (jika berkaitan) (A copy of local invoice from supplier raw material)

Untuk Permohonan Sijil Eksport Akuan Kandungan Melamine sila lampirkan dokumen tambahan berikut (For the application of Melamine Content Export Certificate, please attach the following additional documents):

- a. Pengesahan "Tiada Melamine pada bahan mentah" daripada agensi yang bertanggungjawab di negara pembekal bahan mentah (A declaration of "No Melamine in raw material" from the competent authority of the country of origin)
- b. Pengesahan "Tiada Melamine pada bahan mentah" pada bahan mentah oleh pembekal atau surat jaminan (A declaration or letter of guarantee of "No Melamine in raw material" from supplier of raw materials)
- c. Pengesahan "Tiada Melamine di dalam produk" daripada pemohon (A declaration or letter of guarantee of "No Melamine in product" from applicant)

BAHAGIAN B : MAKLUMAT PRODUK YANG DI EKSPORT (PARTICULARS OF PRODUCTS EXPORTED)

*

12. Bil. (No.)	13. Nama Produk (Produk name) - Gunakan lampiran jika ruang tidak mencukupi (Kindly use attachment if not enough space)	14. Kuantiti (Quantity)/Saiz (Size)

BAHAGIAN C : PERAKUAN (DECLARATION)

Saya mengaku bahawa maklumat yang diberikan adalah benar.

I hereby certify that all the information given is true.

Tandatangan pemohon (Applicant's Signature)

Tarikh (Date)

UNTUK KEGUNAAN RASMI/ FOR OFFICIAL USE

(Kelulusan Permohonan (Approval of application))

Status permohonan (Status of application)

Lulus (Approved)

Tidak lulus (Not Approved)

Pegawai yang meluluskan (Approving Officer)

Tarikh (Date) :



KEMENTERIAN KESIHATAN MALAYSIA

SENARAI SEMAK PERMOHONAN SIJIL *NON-GENETICALLY MODIFIED FOOD*

Bil	Perkara	Ada (√) / Tiada (X)		Catatan
		Kegunaan Pemohon	Kegunaan pejabat	
a.	Borang KKM-EKS/2016/00			
b.	Salinan Pendaftaran Perniagaan Syarikat;			
c.	Sebarang dokumen yang membuktikan syarikat beroperasi dengan sah di premis pemohon dari agensi kerajaan yang berkaitan seperti lesen kilang atau lesen perniagaan			
d.	Salinan Sijil Pendaftaran Premis dari KKM, atau slip pendaftaran Fosim Domestik			
e.	Sijil Analisis dari Jabatan Kimia bagi produk akhir			
f.	Surat pengesahan "Tiada Penggunaan GMF" daripada pemohon			
g.	Surat pengesahan "Tiada Penggunaan GMF" atau surat jaminan pada bahan mentah dari pembekal			
h.	Salinan invois bahan mentah dari pembekal			
i.	Salinan sijil PJKM seperti HACCP/GMP/MeSTI			
j.	Lain-lain dokumen (jika berkaitan)			

Status: Lengkap Tidak Lengkap

Catatan:

Pemohon		Disemak oleh	
Nama pemohon	:	Nama pegawai	:
Nama syarikat	:	Jawatan	:
Tandatangan	:	Tandatangan	:
Tarikh	:	Tarikh	: